

Immissionsschutzrechtliches Genehmigungsverfahren: Erweiterung Windpark Stöttener Berg

Auszug aus dem Regionalplan Region Stuttgart 2009 vom 22.07.2009 (geändert zum 01.01.2013 (LplG: Aufhebung der VRG Windkraftanlagen)) mit Darstellung der geplanten Windkraftanlagen-Standorte

Ausschnitt aus der Raumnutzungskarte

Maßstab 1:50 000

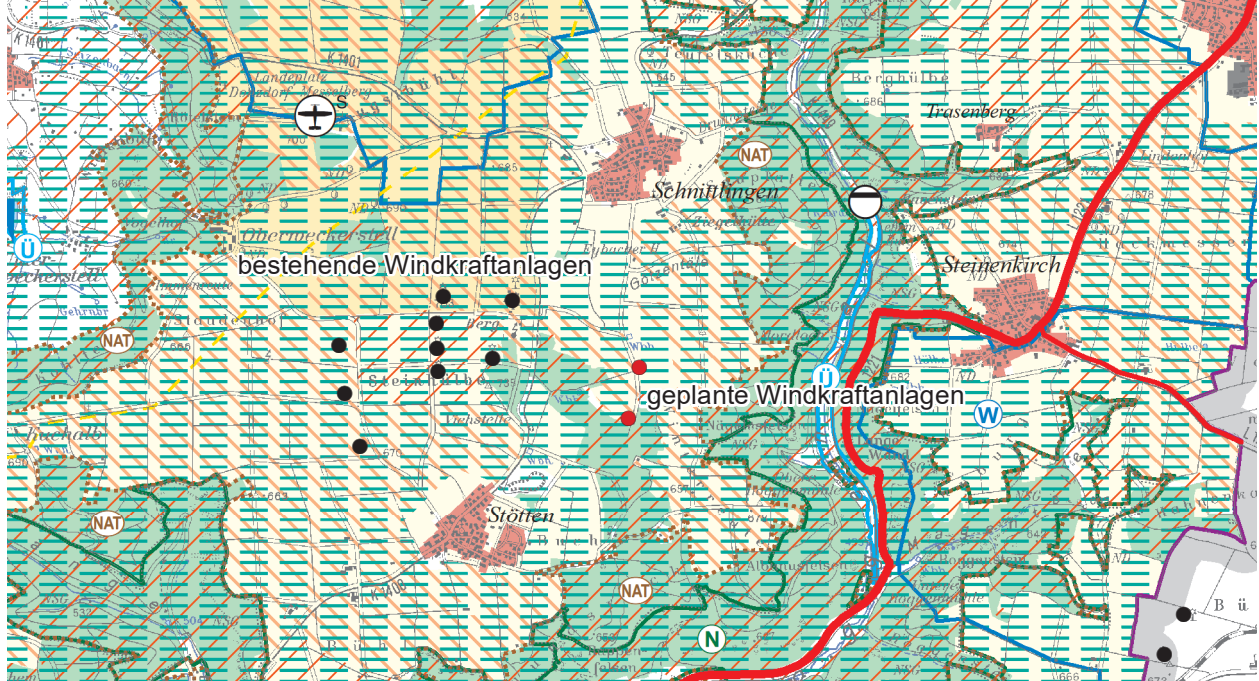

© VRS 2009/2013; Grundlage: Digitale Topographische Karte 1:50 000 - © Landesamt für Geoinformation und Landentwicklung Baden-Württemberg (<http://www.lgl-bw.de>) Az: 2851.9-1/19

Teilfortschreibung Windenergie, GP-10 - Böhmenkirch, Geislingen an der Steige - Stöttener Berg

Auszug aus der Raumnutzungskarte M 1:50.000 gemäß qualifiziertem Zwischenbeschluss der Regionalversammlung am 30.09.2015 mit Darstellung der geplanten Windkraftanlagen-Standorte

Ausschnitt aus der Raumnutzungskarte

Maßstab 1:50 000

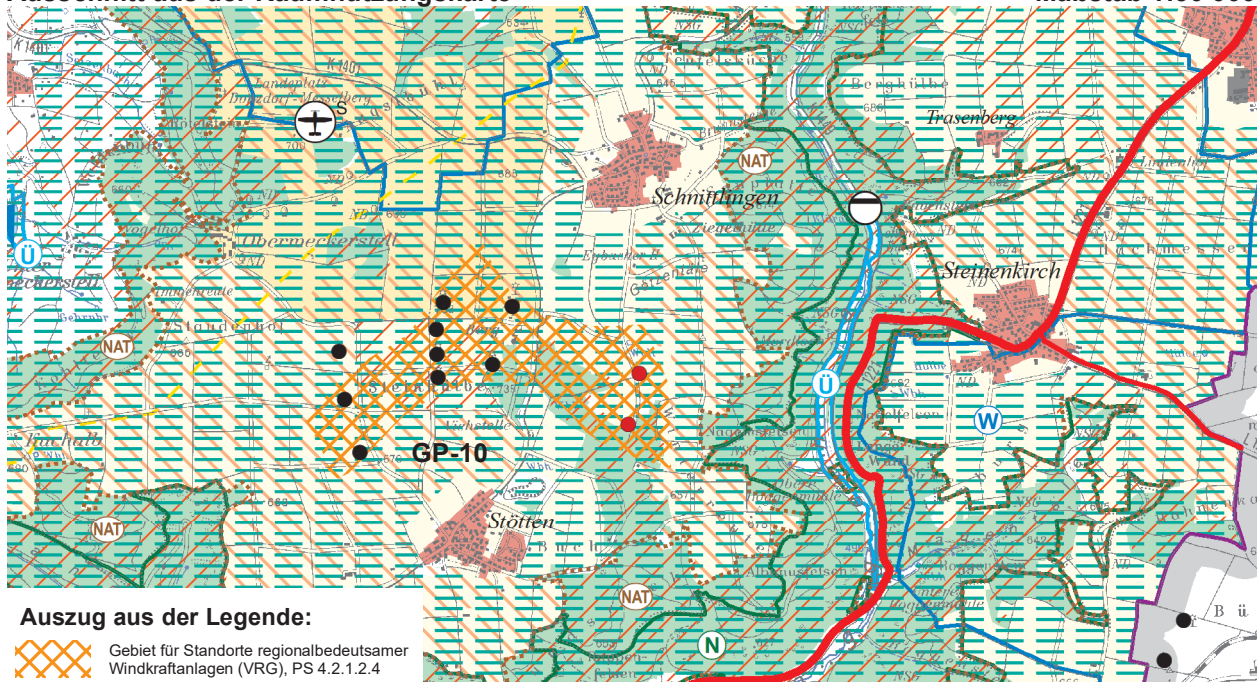

Auszug aus der Legende:

 Gebiet für Standorte regionalbedeutender Windkraftanlagen (VRG), PS 4.2.1.2.4

© VRS 2009/2013; Grundlage: Digitale Topographische Karte 1:50 000 - © Landesamt für Geoinformation und Landentwicklung Baden-Württemberg (<http://www.lgl-bw.de>) Az: 2851.9-1/19