

Zielabweichung Regionalplan

Auszug aus dem Regionalplan Region Stuttgart 2009 vom 22.07.2009
(geändert zum 01.01.2013 (LplG: Aufhebung der VRG Windkraftanlagen)) mit Darstellung
der geplanten Windkraftanlagen-Standorte

Ausschnitt aus der Raumnutzungskarte

Maßstab 1:50 000

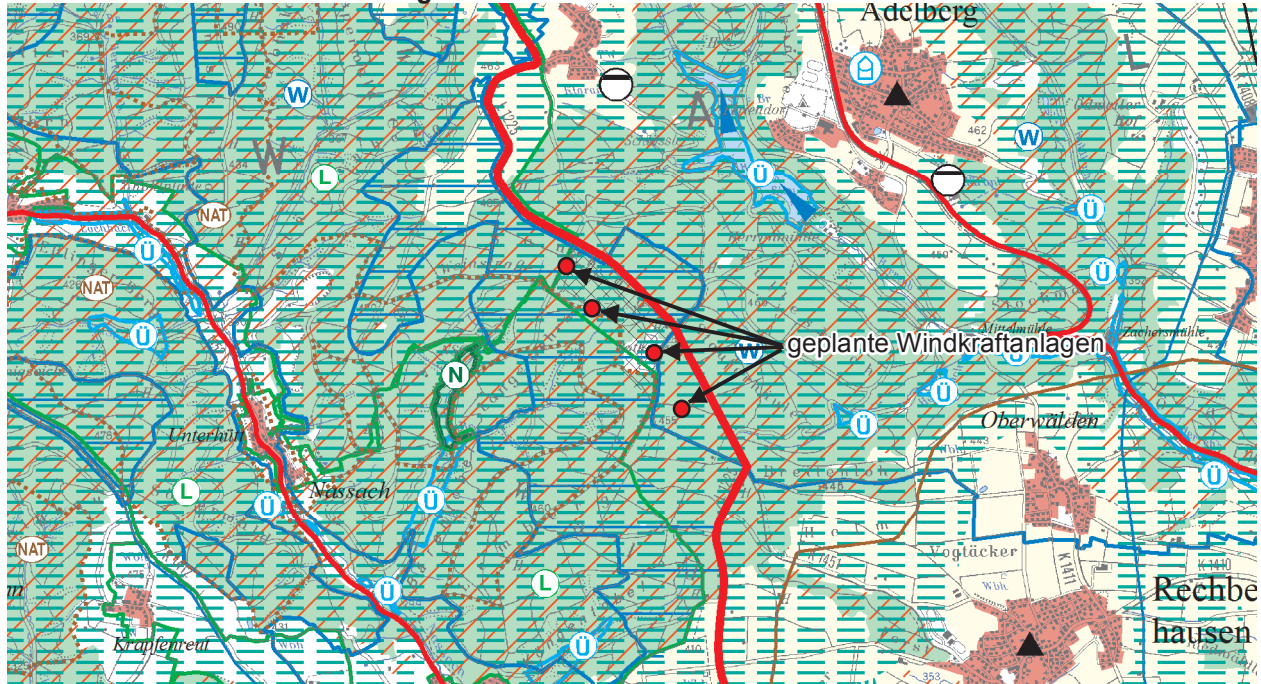

© VRS 2009/2013; Grundlage: Digitale Topographische Karte 1:50 000 - © Landesamt für Geoinformation und Landentwicklung Baden-Württemberg (<http://www.lgl-bw.de>) Az: 2851.9-1/19

Teilfortschreibung Windenergie, GP-03 - Schorndorf, Wangen - Weinstraße

Auszug aus der Raumnutzungskarte M 1:50.000 gemäß qualifiziertem Zwischenbeschluss der
Regionalversammlung am 30.09.2015 mit Darstellung der geplanten Windkraftanlagen-
Standorte

Ausschnitt aus der Raumnutzungskarte

Maßstab 1:50 000

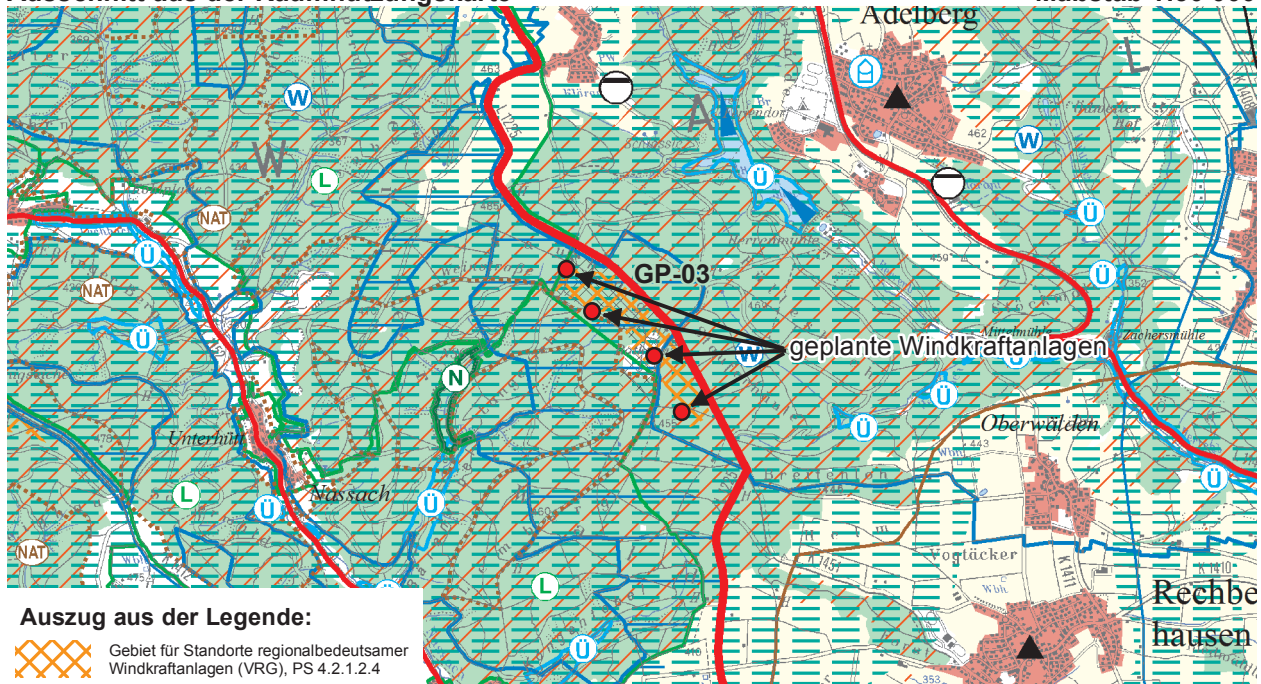

Auszug aus der Legende:
 Gebiet für Standorte regionalbedeutsamer
Windkraftanlagen (VRG), PS 4.2.1.2.4

© VRS 2009/2013; Grundlage: Digitale Topographische Karte 1:50 000 - © Landesamt für Geoinformation und Landentwicklung Baden-Württemberg (<http://www.lgl-bw.de>) Az: 2851.9-1/19