

Zahlen & Fakten

ENTWICKLUNG DES TOURISMUS

ÜBERNACHTUNGEN IN DER REGION STUTTGART 2000-2017

2000/2017: + 62 Prozent

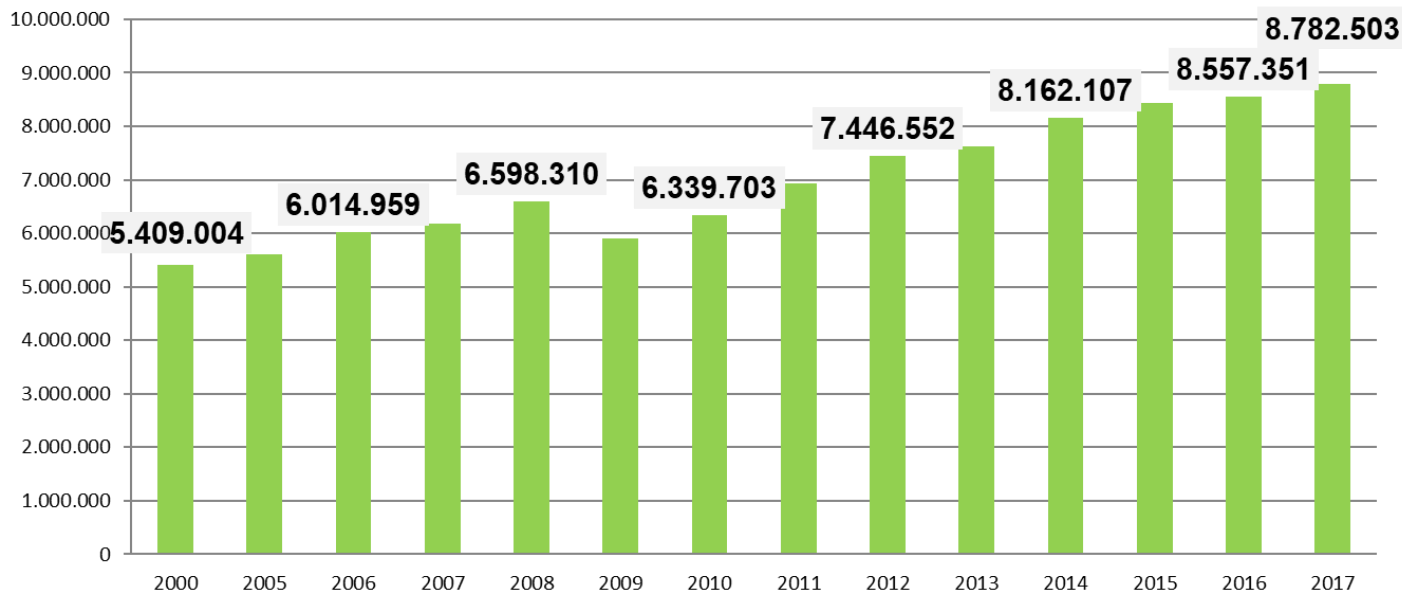

ÜBERNACHTUNGEN NACH LAND- KREISEN IN DER REGION STUTTGART 2000-2017

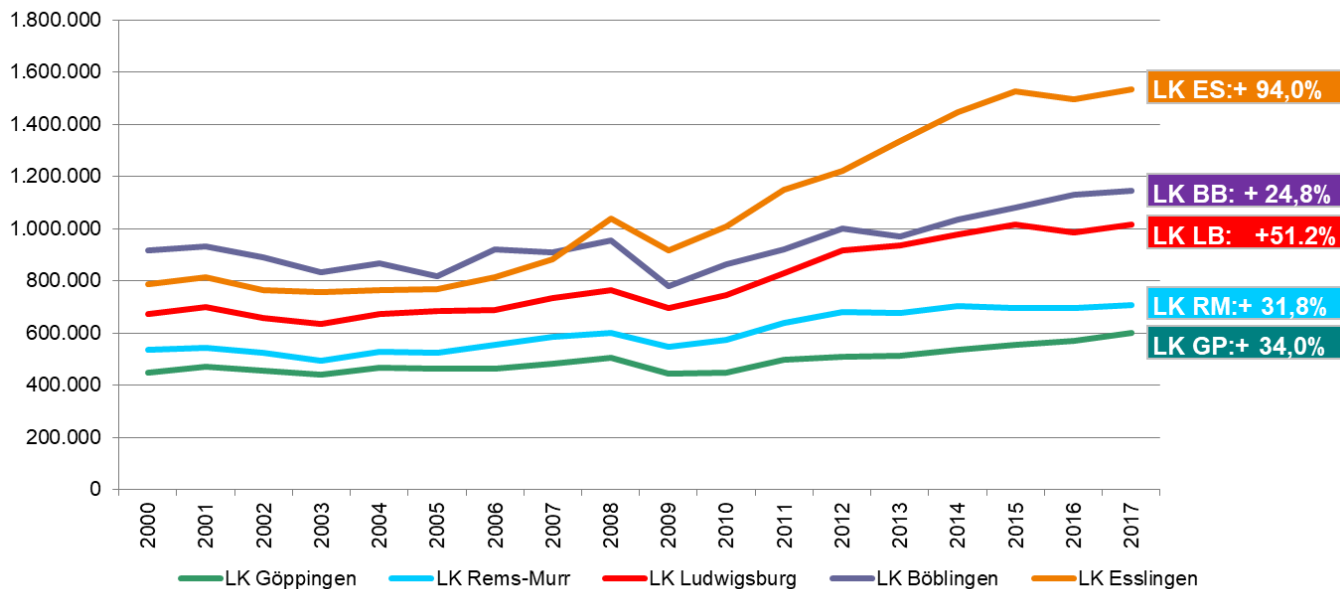

BETTENANGEBOT- UND AUSLASTUNG IN DER REGION STUTTGART 2000-2017

Auslastung: 2000/2017: +7 Prozent Punkte

Betten: 2000/2017: +37 Prozent

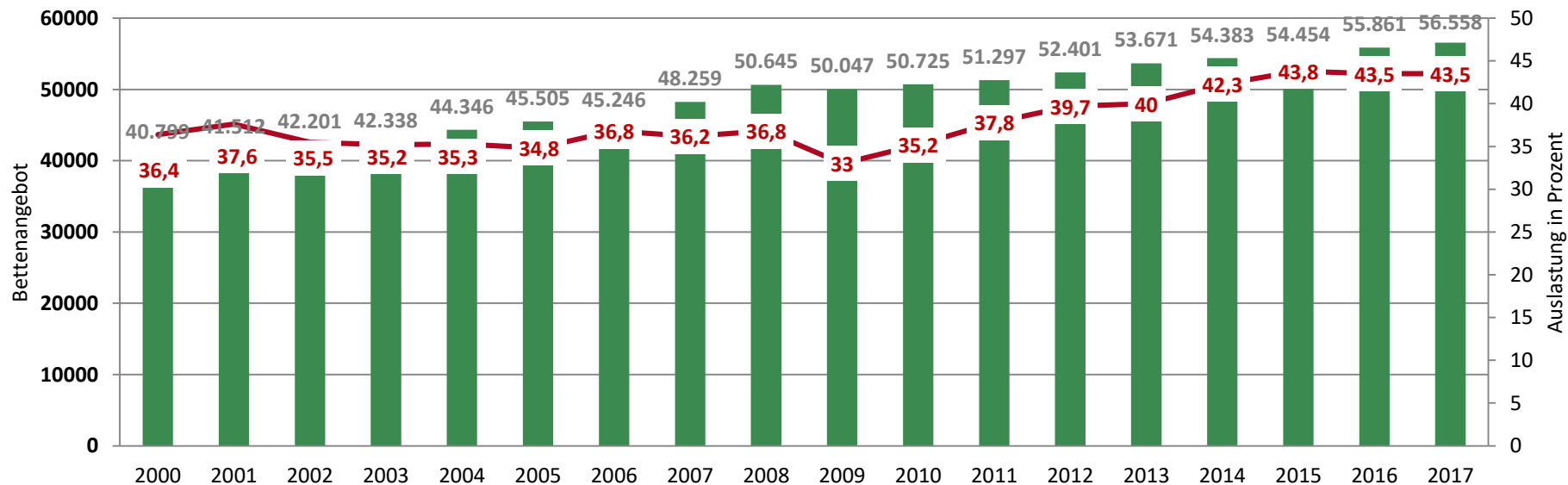

ÜBERNACHTUNGEN IN DER REGION STUTT GART INLAND / AUSLAND 2000-2017

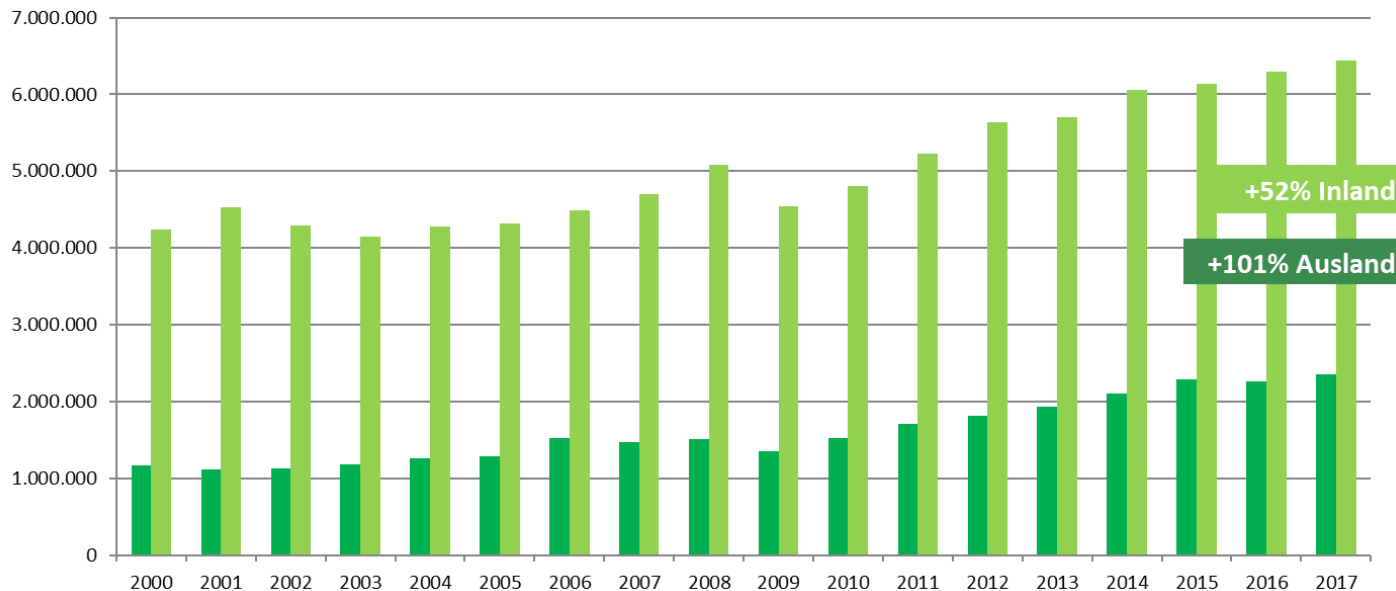

ÜBERNACHTUNGEN IN DER REGION STUTTGART NACH HERKUNFTSLÄNDERN, 2017

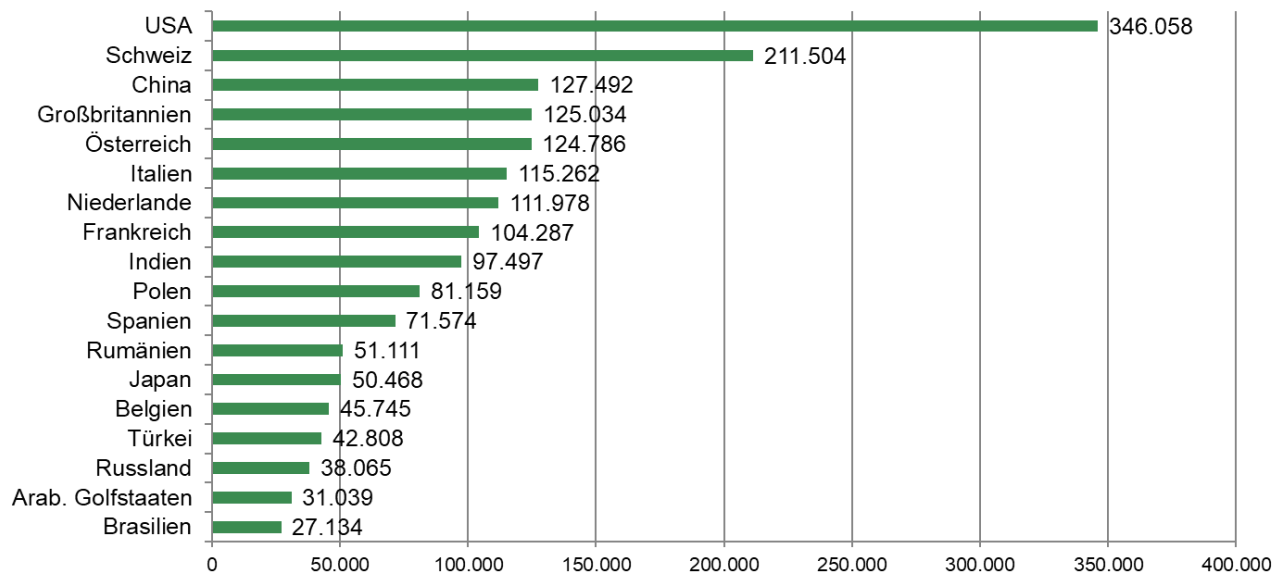

ÜBERNACHTUNGEN IN DER REGION STUTTGART JANUAR – JUNI 2017/2018

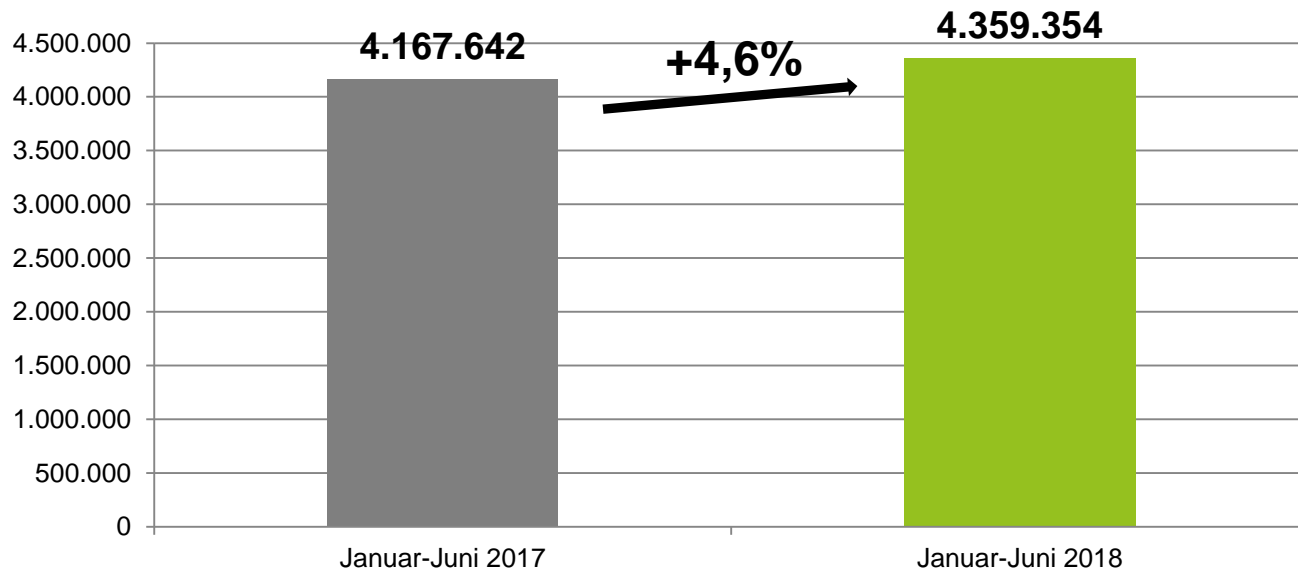

Quelle: Statistisches Landesamt Baden-Württemberg

ÜBERNACHTUNGEN IN DER REGION STUTTGART, LANDKREISE JANUAR – JUNI 2017/2018

